De Donzela a Rainha / De Princípe a Rei

2- Rainha e Rei da Co-Criação: **União Feminino e Masculino**

Plano de Alma

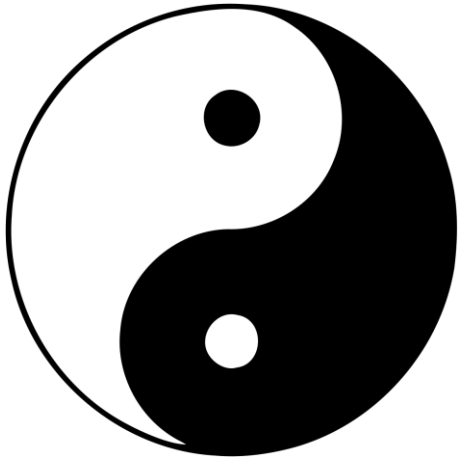

Manifestação Terrena Co-Criação

Fundamental ter o 2º Chacra Desbloqueado
(Normalmente bloqueado pela culpa e pela vergonha)

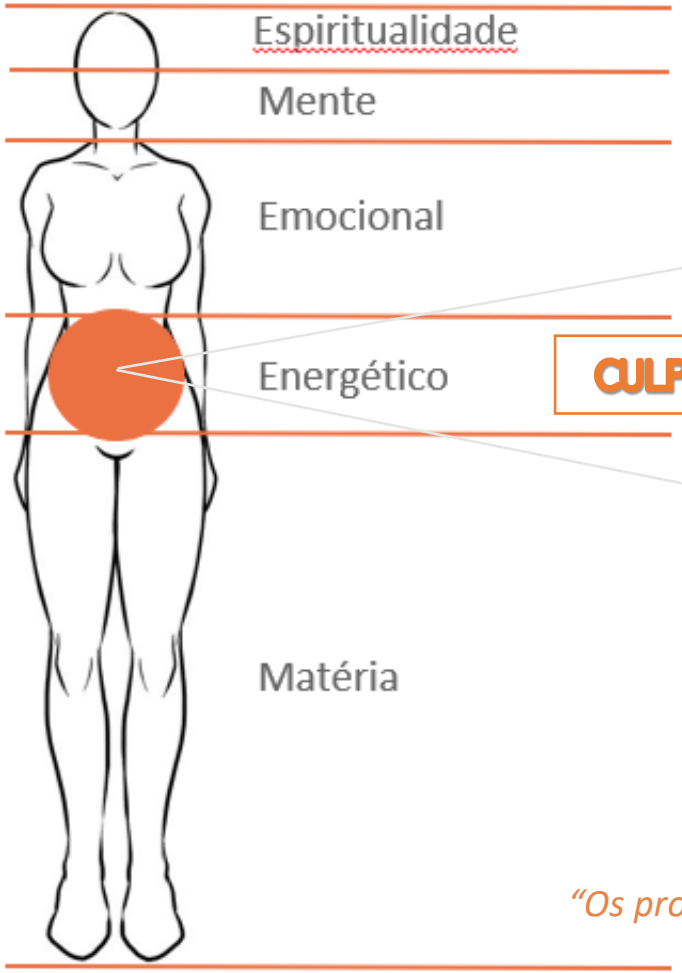

Equilíbrio Feminino-Masculino é fundamental para a Co-criação e Manifestação.

»» CRIATIVIDADE

CULPA / VITIMIZAÇÃO versus MAGNETISMO / ATRAÇÃO

Saber Lidar com a Energia do Dinheiro, sem se deixar controlar por ele, nem sem afastá-lo.

»» PODER

"Os problemas económicos não se resolvem com dinheiro, resolvem-se com imaginação." Tony Robbins

Limitações de Dinheiro

Crenças

- → Não há dinheiro
- → É impossível
- → Agora não há
- → É difícil obter, pode vir
- → Vem e vai
- → Muito esforço
- → Cobro muito para o que faço
- → Dinheiro ñ traz felicidade
- → Sobrevive-se
- → Dinheiro atrai pessoas falsa

Emoções

- → Culpa
- → vergonha
- → Não mereço
- → Muito chato
- → É mau
- → Impotência
- → Ansiedade
- → Preocupações
- → Crujo = Nojo
- → Tristeza

→ É atrai inveja
→ ↑ sobrida
↑ queda

Verdade sobre o dinheiro

- É luz, uma benção
- Liberdade
- Expansão, novos horizontes
- É uma troca
- Um espetáculo
- É amigo
- Gratificante
- Energia
- Neutralidade
- evolução
- Fé

- é vida
- é recurso
- Fluidez
- é alma
- Valorização
- auto-estima

- Felicidade
- Amor
- Alegria
- Paz
- Ajude / Prazer ao outro
- Plenitude

“Empty pockets never held anyone back. Only empty heads and empty hearts can do that.”

Norman Vincent Peale

Como aumentar o fluxo de dinheiro até mim?

1. Clareza & Decisão
2. Estabelecer novo teto financeiro
3. Transmutar bloqueios e crenças do dinheiro
4. Ação guiada pela Intuição
5. Compromisso Inabalável

1- Veículo de Dinheiro

(alinhado com a tua missão)

1- EMPRESÁRI@ DA NOVA ERA:
Líder de um Negócio Alinhado com o
Propósito da tua Alma & a tua Missão de Vida
VISIONÁRI@ & LÍDER DE LUZ

2- COLABORADOR(A) DE EMPRESA DA NOVA ERA
OU TRABALHO QUE TE FAZ SENTIDO:
Apoiar um Serviço cuja Missão & Valores
da Organização estão alinhados com os teus.
COLABORADOR & LÍDER DE LUZ

3- MANTER-TE ONDE NÃO [illegible]
Perder Tempo, Vida, Amor, Saúd[illegible]inheiro.
VÍTIMA PERPÉT[illegible]A

Por AMOR A TI
ASSUME UMA NOVA IDENTIDADE ABUNDANTE E PRÓSPERA

EMPREENDEDOR(A) → EMPRESÁRI@ DA NOVA ERA

PROJETO DE ALMA → NEGÓCIO DE ALMA

FUNCIONÁRIO → COLABORADOR DE EMPRESA DA NOVA ERA

Processo de Desbloquear a Abundância

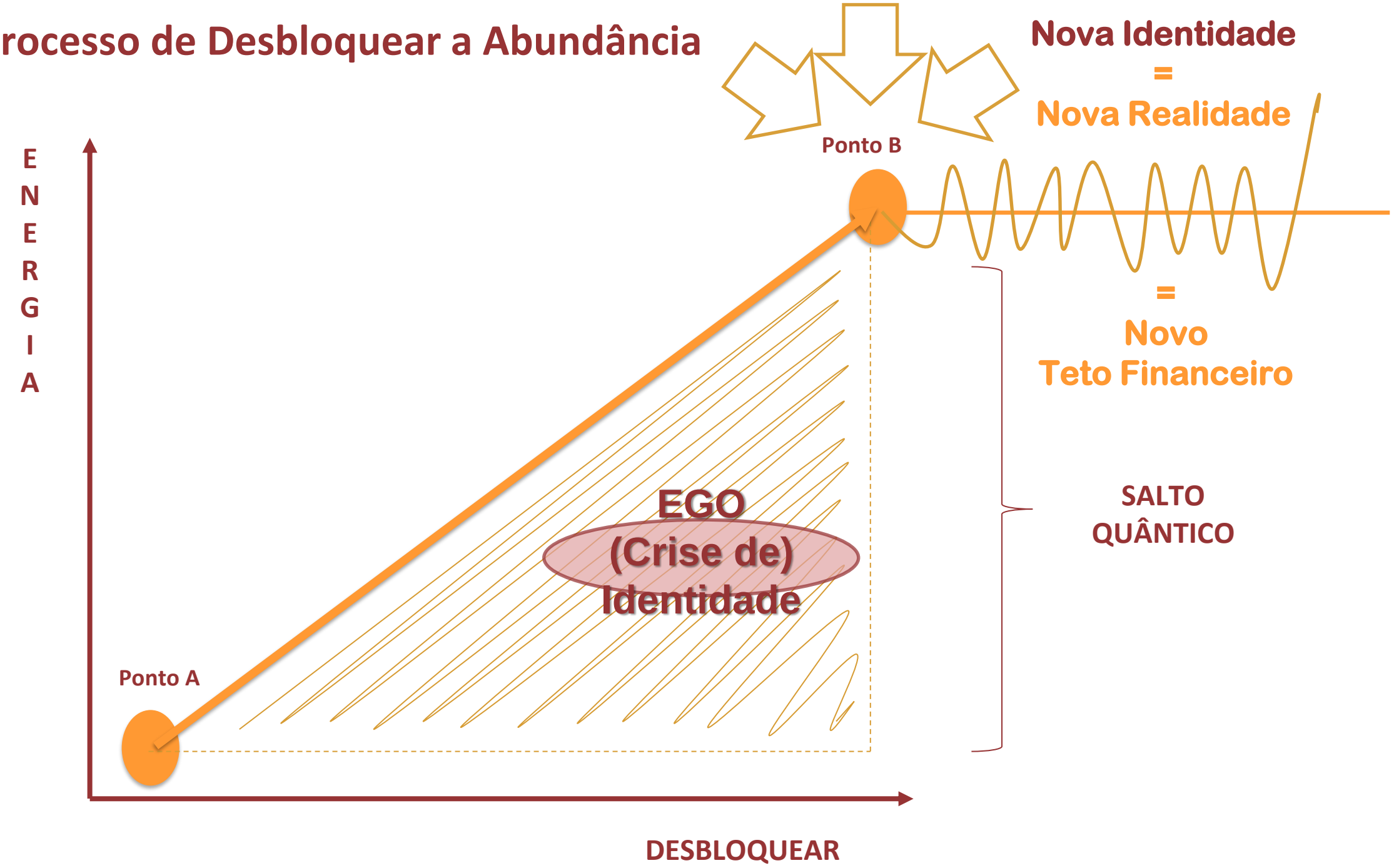

“If money is your hope for independence you will never have it.

The only real security that a man will have in this world is a reserve of knowledge, experience, and ability.”

Henry Ford

Os Milionários da Nova Era…

1 **Criam e Expandem o seu Negócio e Apoiam Outros Empresários da Nova Era.**

Ter um Negócio ou Contribuir para o Crescimento de um Negócio é CHAVE.

2 **Escolhem a sua Carreira estrategicamente: ALMA + LUCRO (Abundância Plena!)**

Cria ou alinha-te com um negócio que tem vantagem competitiva e é alinhado espiritualmente.

3 **Não precisam ser um Génio, só precisam Integridade e uma Forte Ética de Trabalho.**

Coloca o Foco no crescimento contínuo e em manter sempre a integridade e serás imparável!

4 **Têm um estilo de vida alinhado com os seus desejos e investem bem o seu dinheiro.**

Faz uma boa gestão do teu dinheiro e "investe naquilo que um naufrágio não te pode arrebatar… Tu próprio!"

"An investment in knowledge pays the best interest."
Benjamin Franklin

COMPONENTES DE UM NEGÓCIO

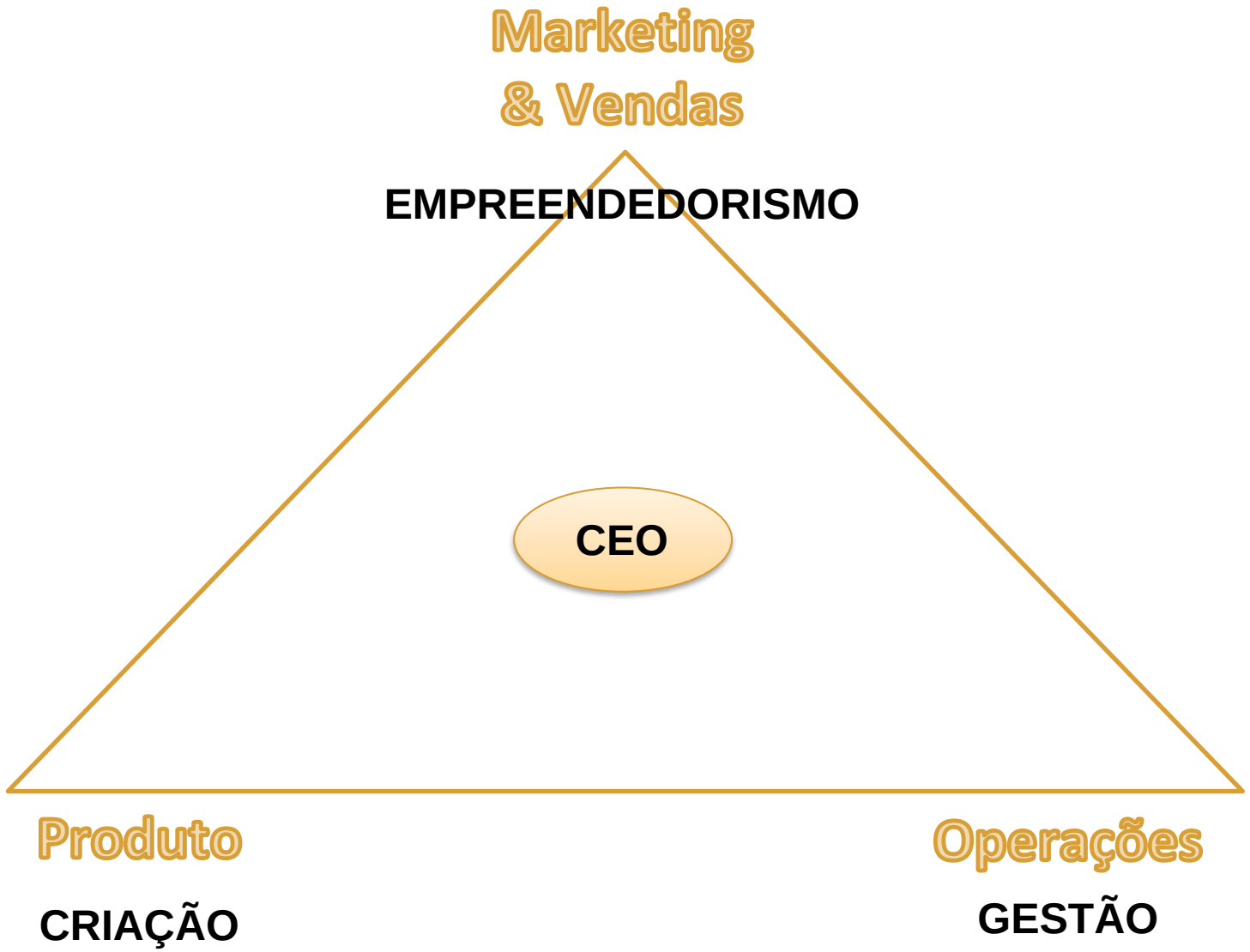

ABUNDÂNCIA TOTAL

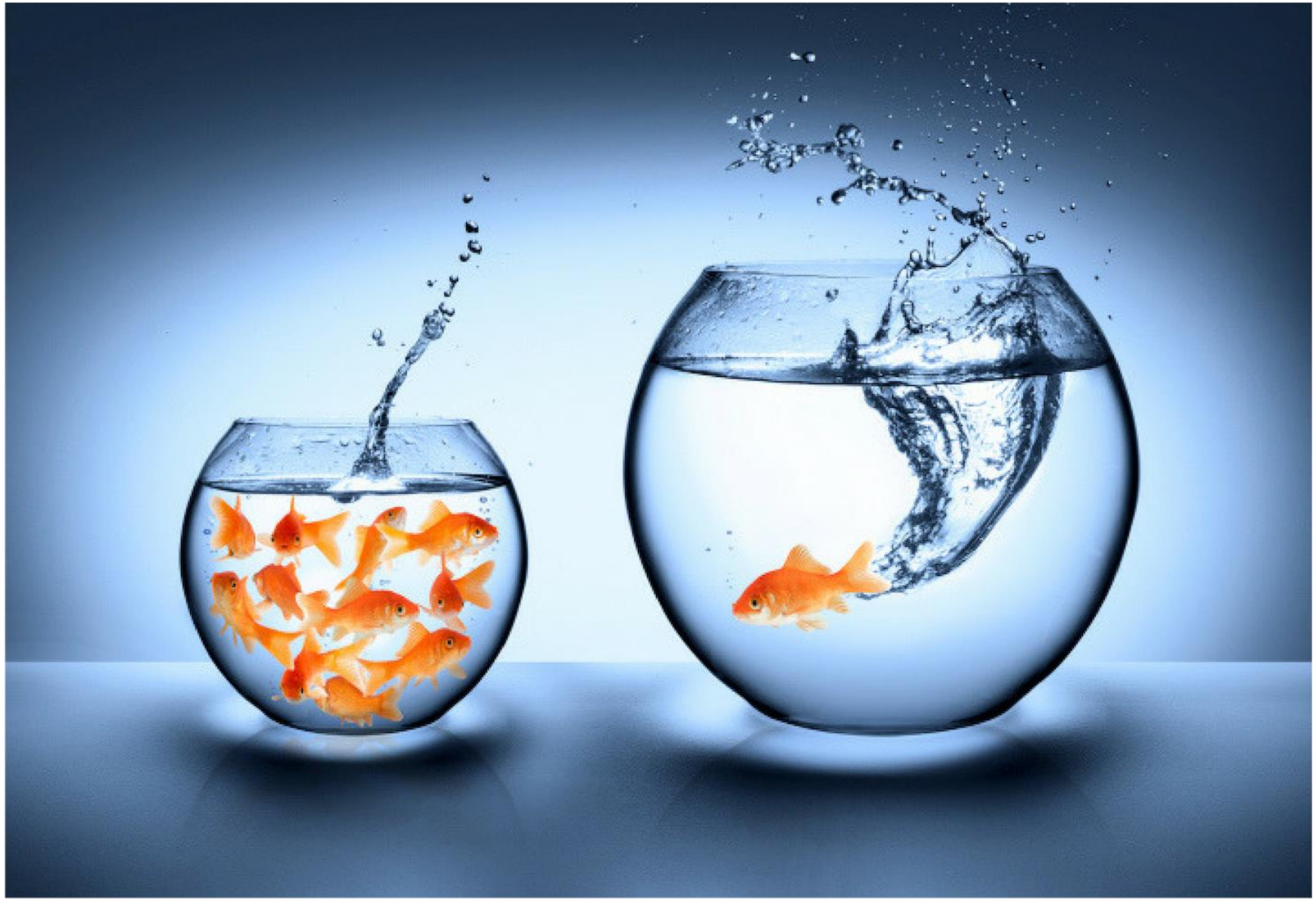

Abundância TOTAL — 12 meses

Inclui:

DPV	3 dias	3,495€
MPV	3 dias	3,495€
CEN	Online (vitalício)	9,997€
TVNE	online (vitalício)	9,997€
Mentoria Grupo	(2 sessões/semana)	20,333€
Mentoria Individual	(2h/mês	4,776€

47,364€

Total: 55,516€

Bónus

- Tecnologia Individual
- Círculo de Defesas
- Msg Flash

} 3,423€

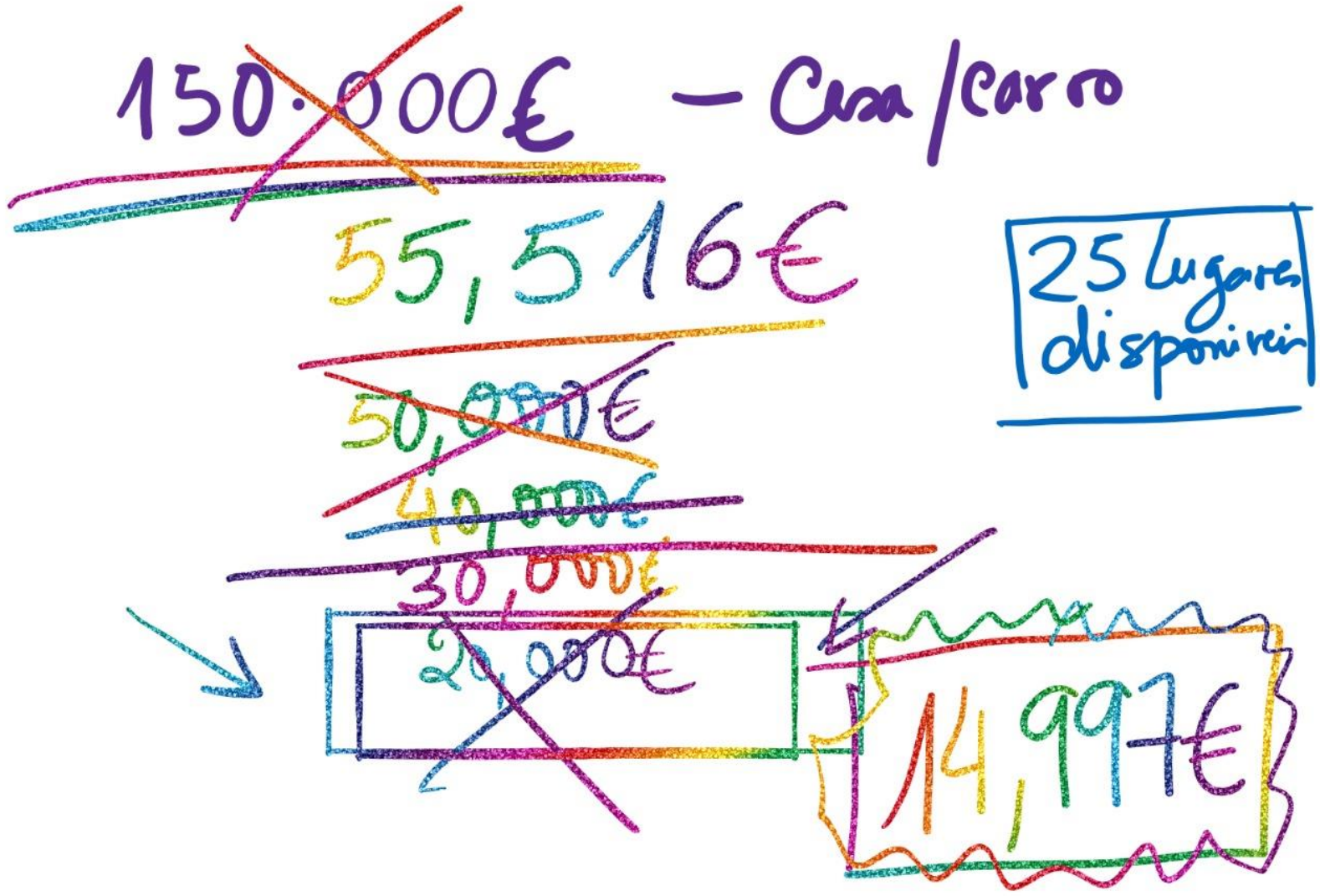
150.000€ – Casa/carro
55,516€
25 lugares disponíveis
50,000€
40,000€
30,000€
20,000€
14,997€

“A ship is always safe at shore but that is not what it’s built for.”

Albert Einstein

VIVER NA 5ª DIMENSÃO

PRÁTICA: Alinhamento com a 5ª Dimensão

O Meu Maior Dom é...